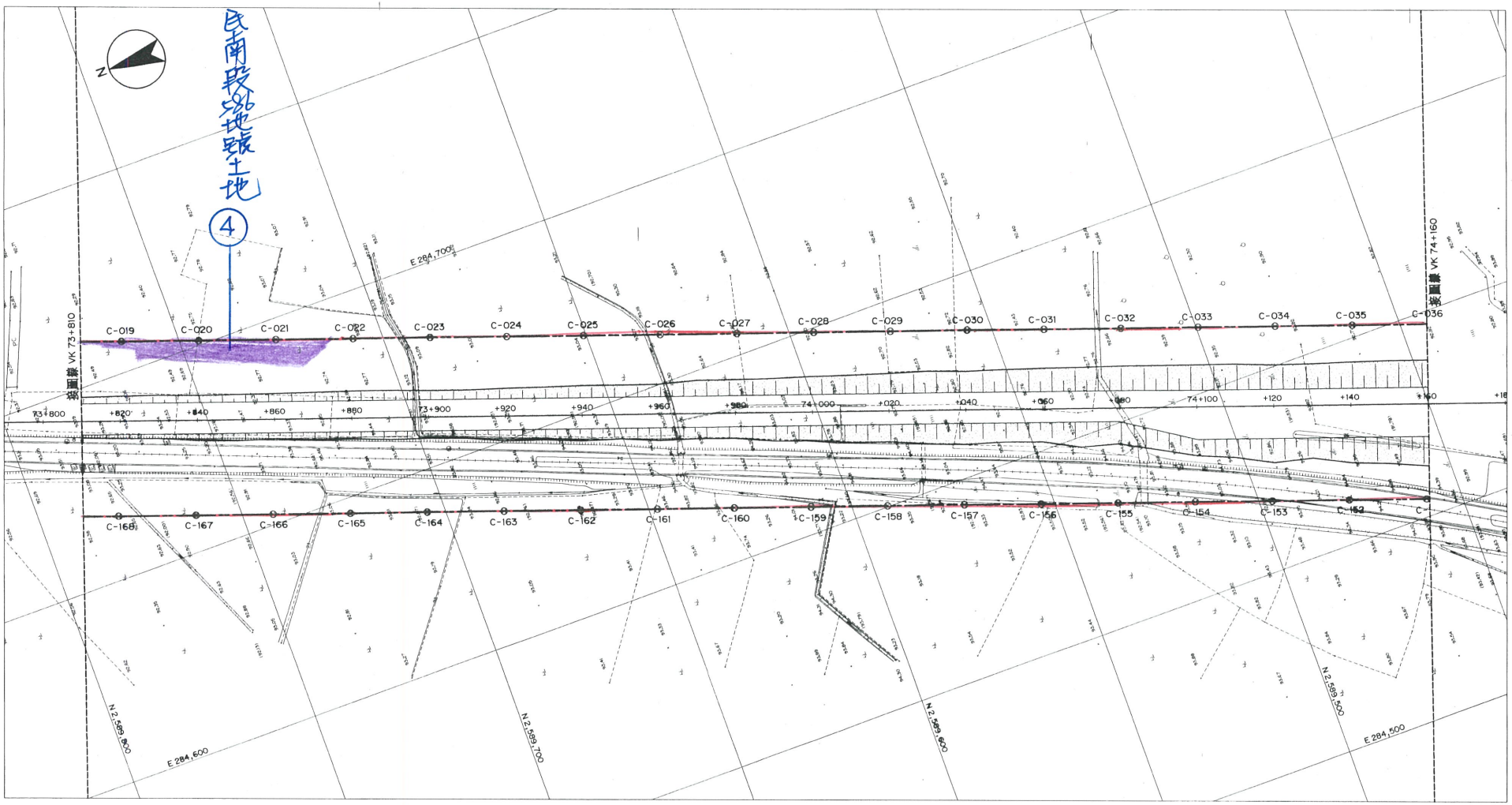

用地範圍圖 (13)

1:500

圖例：

用地範圍

規劃顧問公司			工程主辦單位			工程主管單位															比例	工程規劃名稱	規劃日期及文號
中興工程顧問公司			東部工程處			工務組			機電組			規劃組			總工程司室						1:500	花東線瑞穗站(含)至富里站(不含)間鐵路電氣化新建工程 CL212 自強隧道土建工程 66K+560~70K+160(L=3600m) 73K+460~75K+066(L=1606m)	(本圖規由本局規劃組註記)
經辦	宋祥生	日期 101.8	審核	徐林郁	日期 101.8	審核		日期	審核		日期	審核		日期	工程司		日期				單位 m	圖名 用地範圍圖 (13)	
審核	林敬智	101.8	課長 (隊長)	宋志文		科長			科長			科長			副總工程司								
覆核	黃宗陽	101.8	主任工程司			副組長			副組長			副組長									電腦圖號 CL212 RWDL212OGE006301		
			副處長 (副主任、副總工)	許建安		組長			組長			組長			總工程司								
計畫經理	吉松俊	101.8	處長 (主任、總工)	江宏祥	101.08.17																	圖號 RWDL2120GE00063 1	13/19

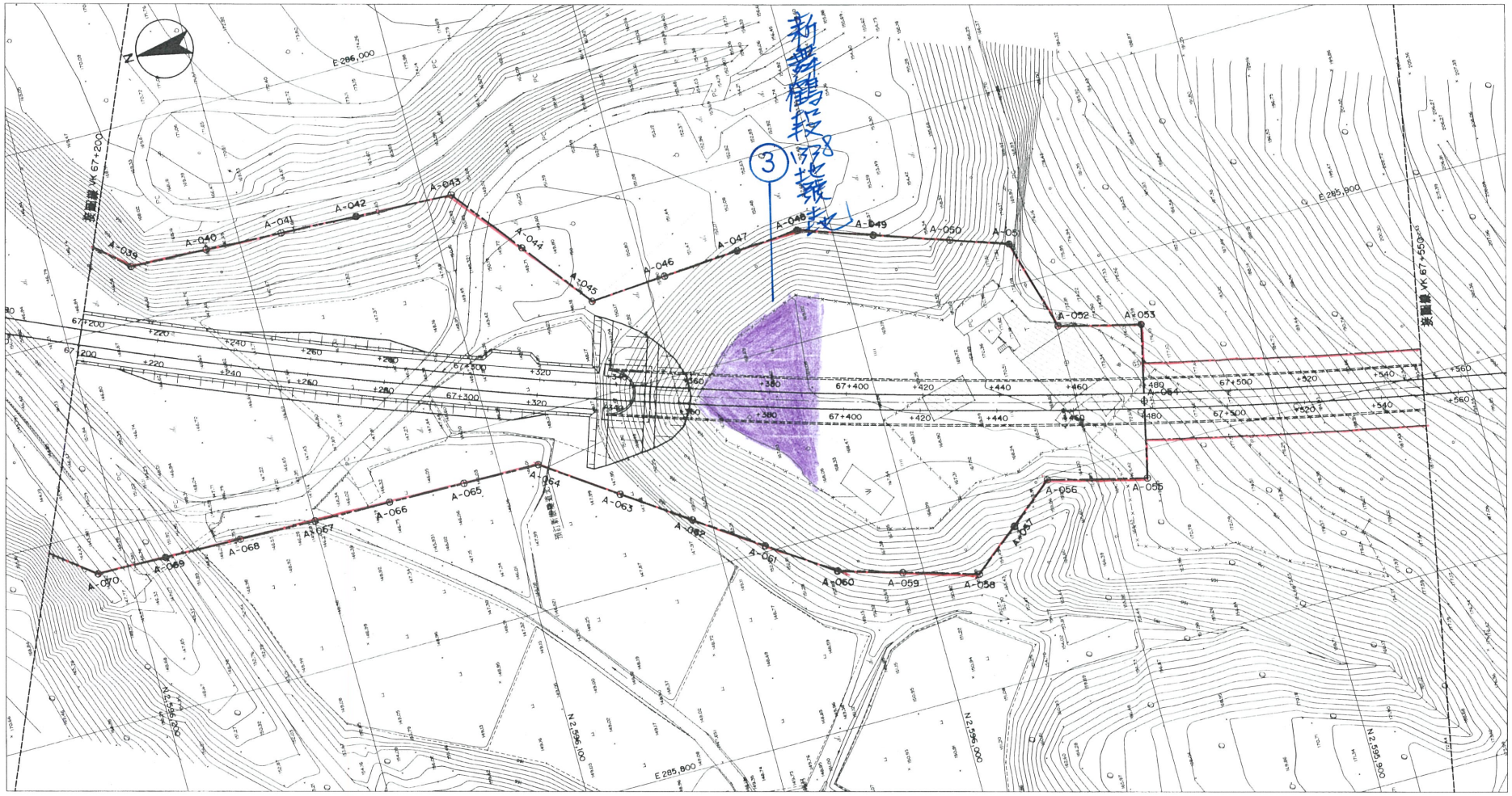

用地範圍圖(3)

1:500

圖例：

- 用地範圍
- 設定地上權

規劃顧問公司			工程主辦單位			工程主管單位															比例	工程規劃名稱	模擬日期及文號
中興工程顧問公司			東部工程處			工務組			機電組			規劃組			產工程可室						1:500	花東線瑞穗站(含)至富里站(不含)間鐵路電氣化新建工程 CL212 自強隧道土建工程 66K+560~70K+160(L=3600m) 73K+460~75K+066(L=1606m)	(本表核由本局機關組註記)
經辦	米筱雯	101.8	審核	徐祥翔	101.8	審核			審核			審核			工程司						單位		
審核	林敬賢	101.8	課長(隊長)	洪文英		科長			科長			科長			副隧工程司						m	圖名	
覆核	彭世傑	101.8	主任工程司			副組長			副組長			副組長										用地範圍圖(3)	
			副處長(總工程師、副總長)			組長			組長			組長			隧工程司						電腦圖號 CL212 RWDL212OGE005301		
計畫經理	吉紀敬	101.8	處長(主任、處長)	孫定邦	101.08.17																	圖號 RWDL212OGE00053 1	3/19

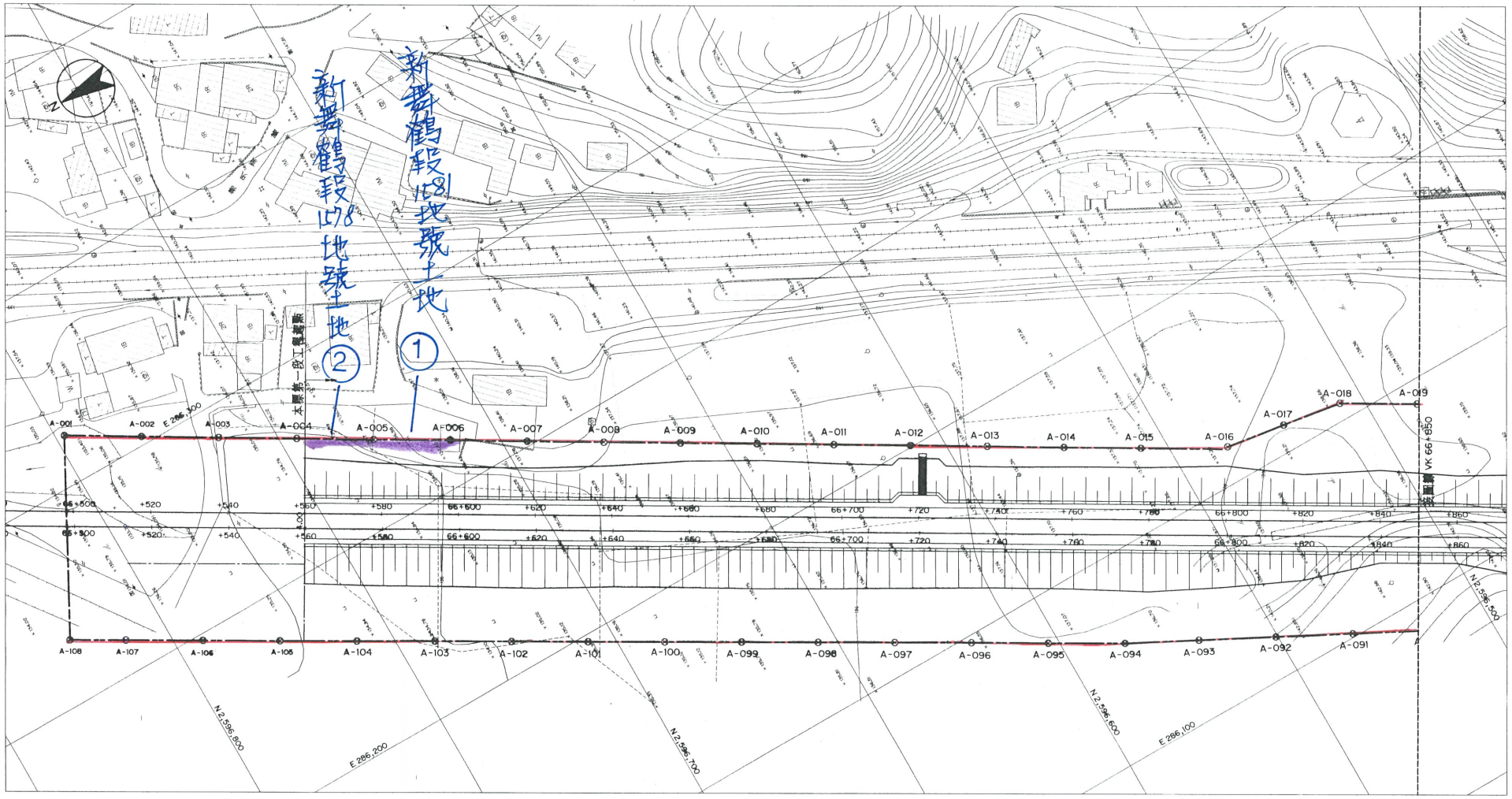

用地範圍圖 (1)

1:500

圖例：

用地範圍

規劃設計顧問公司			工程主辦單位			工程主管單位															比例	工程規劃名稱	核准日期及文號
中興工程顧問公司			東部工程處			工務組			機電組			號誌組			總工程司室						1:500	花東線瑞穗站(含)至富里站(不含)間鐵路電氣化新建工程 CL212 自強隧道土建工程 56K+560~70K+160(L=3600m) 73K+460~75K+066(L=1606m)	(本圖核由本局號誌組註記)
經辦	李穆生	日期 101.8	審核	徐秋芳	日期 101.8	審核		日期	審核		日期	審核		日期	工程司		日期				單位 m	圖名 用地範圍圖 (1)	
審核	林敬智	101.8	課長 (隧道)	余志忠		科長			科長			科長			副總工程司						電腦圖號 CL212 RWDL2120GE00511		
覆核	黃怡儒	101.8	主任工程司			副組長			副組長			副組長											
			副處長 (副主任、副課長)	許健秀		組長			組長			組長			總工程司								
計畫經理	李民凱	101.8	處長 (主任、課長)	施耀輝	101.08.17																	圖號 RWDL2120GE00511	1/19